PLAYGROUND
JUNGGU

필름처럼 새겨지는 감성동네 필동

PLAYGROUND
JUNGGU

플레이그라운드 중구

9개 권역의 중구 로컬관광 콘텐츠를
온라인에서도 확인하실 수 있습니다.

찬란한 문화유산과
참신한 공간들이
조화롭게 어우러진
서울의 중심, 중구

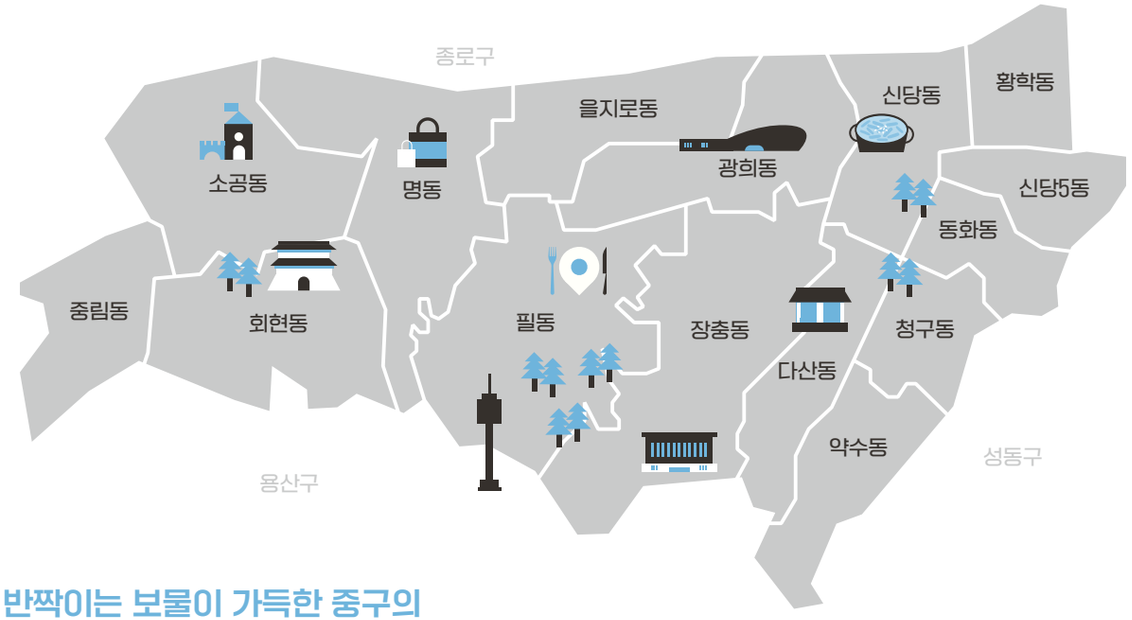

반짝이는 보물이 가득한 중구의 탐험지도를 하나씩 펼쳐 보자

서울의 600년 역사를 품고 있는 중구는
자체로 살아있는 박물관이다.
그러나 중구는 과거의 영광에 그치지 않고
매 순간 새로운 변화를 온몸으로 받아들이며
거리마다 다채로운 매력을 뿜어낸다.
과거를 소중히 여기는, 현재를 즐기는, 미래를 꿈꾸는
누구나 신나고 즐거운 시간을 보낼 수 있는 최고의 놀이터,
중구를 만나러 가자.

필름처럼 새겨지는 감성동네

필동

서울의 과거와 현재가 스며든 골목 세월을 품은 거리 위로 새로운 감각이 더해진다 조용히 머무는 풍경이 마음을 채우는 곳

이곳에서 잠시 속도를 늦추고 길이 이끄는 대로 걸어보자 살다가 이따금씩 풍류와 낭만이 그리워진다면 필동이 답이다

조선 시대 붓으로 삶을 채우던 문인들이 머물던 곳.
자연스럽게 '필(筆) 동'이라 불리며
차분히 시간을 쌓아온 동네.
글은 시(詩)가 되고 시는 음악(音樂)이 되어
삶을 풍요롭게 했다.

남산 아래 자리한 한옥들은 고요히 자리를 지키고,
그 곁으로 극장과 갤러리, 현대 건물이 어우러진다.
시간의 결을 따라 걷다 보면
낡은 담벼락과 오래된 간판이 이야기를 속삭인다.
그렇게 필동은 익숙하면서도 낯선 매력을 드러내고
우리는 그 길 위에 문득 머무르고 싶어진다.

필동
플레이 맵

필동
핫스팟 리스트

중구's 초이스

플레이맵

쉽게 스쳐 지나가는 거리보다
한 걸음 들여다볼수록
궁금해지는 곳이 더 매력적이다
시간이 머무는 골목은
느린 발걸음에만 비밀을 허락하기 때문에

라르고(Largo)로 걸으면
필동의 매력이 더욱 선명해진다

낡은 담벼락은 시간을 숨기고
고요한 한옥의 창은 지나가는 바람만 허락한다.
숨겨진 풍경은 급한 걸음에겐 닿을 수 없고
느릿한 발걸음에만 조심스레 모습을 드러낸다.

빠르게 소비할 수 없는 풍경이 있다.
과거와 현재가 얽힌 미로 속에서
오래된 시간과 새로운 감각이 교차하는 곳에서
필동은 자신을 발견할 준비가 된 사람을 기다린다.

필동 플레이맵

1392에서 2394까지 천 년을 넘나드는 시간 여행

한옥 골목에서 시작해
천 년 후를 약속하는 타임캡슐까지
시간이 이어지는 공간에서
잊힌 이야기를 발견하고
아직 쓰이지 않은 미래를 상상하며
천 년의 시간을 걸어보자.

1. **교서관 터** 서울 중구 퇴계로 20길 56
   도보 14분 (974m)
2. **한국의집** 서울 중구 퇴계로36길 10
   도보 2분 (127m)
3. **남산골한옥마을** 서울 중구 퇴계로34길 28
   도보 3분 (205m)
4. **충무로 한옥카페 달강** 서울 중구 퇴계로34길 28
   도보 3분 (220m)
5. **서울천년타임캡슐광장** 서울 중구 필동2가

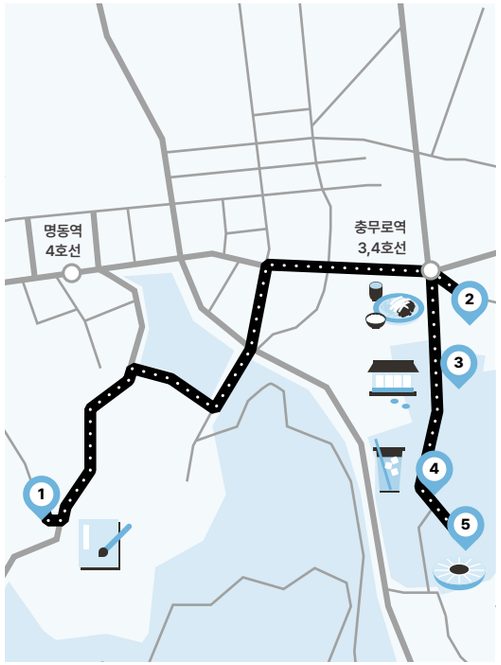

1 조선 학문의 산실 활자의 숨결이 깃들다

교서관 터

조선시대 서적을 인쇄하고 활자를 만들던 교서관은 학문과 기록의 산실이었다. 당시 활자와 서적은 조선 사회의 지식 보급을 이끄는 중요한 역할을 했다. 과거와 현재가 이어지는 필동은 인쇄의 맥을 이어가며, 지금도 작은 인쇄소들이 골목 곳곳을 채우고 있다. 이곳에서 당시 학문과 기록이 어떻게 탄생했을지 상상해 보며 첫 발걸음을 내디뎌보자.

2 한옥에서 즐기는 조선의 멋과 맛

한국의집

가볍게 먹기엔 거창하고, 제대로 즐기려면 어디로 가야 할지 막막해서 의외로 한국인에게 어려운 음식이 한정식이다. 이곳에서는 음식 하나하나에 정성이 깃든 정갈한 고급 한정식을 맛볼 수 있다. 고풍스럽고 전통미 가득한 K-굿즈까지 둘러보면 다음엔 누구와 함께 올지 벌써 고민될 것이다.

3 600년 시간을 거슬러 초대받은 집

남산골한옥마을

기와지붕이 부드러운 곡선을 그리고, 나무 대들보에는 세월이 켜켜이 쌓였다. 이곳에는 다섯 채의 한옥이 복원되어 있는데 최상류층 가옥의 품격부터 소박한 멋을 지닌 평민 주택까지 살펴보며 옛사람들의 생활방식을 볼 수 있다. 처마 아래에서 잠시 쉬며 생각한다. '조선시대에 태어났어도 괜찮았겠는데?'

4 양반처럼 걸었다면 쉼도 품격있게

충무로 한옥카페 달강

이제 600년의 시간을 따라 걸었다면 잠시 쉼이 필요하다. 고즈넉한 한옥에서 맞이하는 현대의 커피 한잔은 또 새로울 것이다. 조선의 여유와 오늘의 편안함이랄까. 한 손엔 아이스 아메리카노, 두 발은 툇마루 위에서. 조선의 힙스터가 되어 여유를 만끽해 보자.

5 미래를 만나는 마지막 한 걸음

서울천년타임캡슐광장

현재의 우리는 보지 못할 타임캡슐을 묻은 광장에 다다르면 묘하게도 과거와 미래가 하나로 이어지는 기분이 든다. 우리가 남긴 흔적이 미래에 전해지기를 바라는 마음. 과거의 사람들도 그랬을까. 이곳에서 마지막 한 걸음을 내디디며, 시간의 흐름 속에 있는 오늘. 나만의 이야기도 기록해 보길 추천한다.

필동 플레이맵

풍류와 낭만을 아는 'Feel동' 힙스터

'오감이 온전히 살아있는 하루'
의식하며 살아본 적이 있을까?
예술이 주는 자극을 온전히 느끼고
그 안에서 새로운 영감을 발견하는 시간,
필(Feel)로 채운
예술 속에서 하루를 산다.

1. **충무로영상센터 오재미동**
   서울 중구 퇴계로 214 충무로역사 지하1층
   도보 12분 (719m)
2. **(구)대한극장** 서울 중구 필동2가
   도보 8분 (528m)
3. **오길칠비스트로** 서울 중구 필동로5길 7
   도보 5분 (272m)
4. **아트스페이스노** 서울 중구 퇴계로36나길 30 B층
   도보 1분 (10m)
5. **몽트** 서울 중구 퇴계로36나길 30 B층

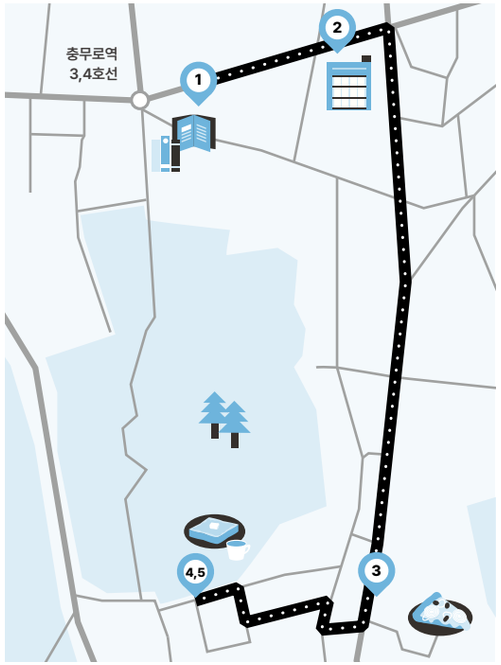

1 스크린 속 세계에 눈 못 떼는 순간

충무로영상센터 오재미동

'열려라, 참깨!'를 기억하는가? 충무로역 지하 1층, 개찰구 옆 미는 문 앞에서 호출 버튼을 누르고 '오재미동'에 왔다고 말하면 문이 열린다. 마치 영화의 첫 장면이 펼쳐지는 듯한 설렘. 영화부터 책, 만화까지 원하는 대로 골라도 좋다. 여기는 무료니까. 아직 지하철역을 벗어나지도 않았는데, 오늘의 예술 오감 코스는 이미 시작됐다.

2 공연을 탐험하다

(구)대한극장

66년의 세월을 간직한 채 역사 속으로 사라진 (구)대한극장에 독특한 형식의 몰입형 연극 '슬립 노 모어'가 찾아온다. 전통적인 연극과는 다르게, 관객이 자유롭게 공연장을 탐험하며 극의 일원이 되는 경험을 할 수 있다. 몰입과 감각이 극대화되며 이야기에 푹 빠지게 될 것이다. 2025년 오픈 예정.

3 한 입에 담긴 맛의 깊이에 빠지는 순간

오길칠비스트로

충무로역 1번 출구에서 오길칠비스트로까지는 소문난 벚꽃길이다. 소담한 2차선 도로를 따라 풍경을 감상하며 걷다 보면, 한 입 한 입이 즐거운 미각의 여정이 시작된다. 깔끔한 파스타도 맛있지만, 빵을 좋아하지 않는 이들도 이곳의 피자를 찾는다. 피자 맛 때문에 오늘의 계획을 잊어선 안된다.

4 예술은 마음으로 5 커피는 향으로

아트스페이스노
몽트

2차선 도로보다 좁아진 필동의 골목을 걷다 보면, 예술이 숨 쉬는 플랫폼, 아트스페이스노를 만날 수 있다. 전시부터 공연까지 유연하게 변하는 이 공간에는 늘 새로운 시도가 펼쳐진다. 상상력과 자유로운 감각이 가득하니 마음을 열고 입장하길 바란다. 방문 전, 전시 일정 확인은 필수.
같은 건물 1층에는 눈앞에 한옥마을이 펼쳐지는 통창 뷰와 감성 맛집으로 유명한 카페 몽트가 있다. 포카치아와 버터 토스트 맛을 안 본다면 집으로 돌아가는 길에 후회할 수 있으니 꼭 맛볼 것!

필동 플레이맵

나도 잘 몰랐던 나를 위한 취향의 발견

어느 웹툰 속 캐릭터는 잠들며 생각한다.
"이 이야기의 주인공은 한 명이거든."
매 순간, 나는 나를 마주하며
내가 누군지 찾기 위해 나아간다.
이야기를 써 내려가던 시작의 기억부터
나만의 색깔을 찾아가는 이 모험 속에서
나는 어떤 모습일까?
나는 더 나은 나를 마주할 수 있을까?
필동은 답을 안다.

1. **그릴데미그라스**
   서울 중구 삼일대로2길 50 오리엔스호텔 1층
   도보 2분 (168m)
2. **아이엔티이 쇼룸** 서울 중구 퇴계로 184 스타빌딩 802호
   도보 3분 (171m)
3. **커피인쇄소** 서울 중구 퇴계로27길 12-5 2층
   도보 2분 (201m)
4. **고래사진관 현상소** 서울 중구 마른내로2길 31 3층
   도보 10분 (583m)
5. **SCENT M.O.M.O.** 서울 중구 퇴계로36길 35 B1호

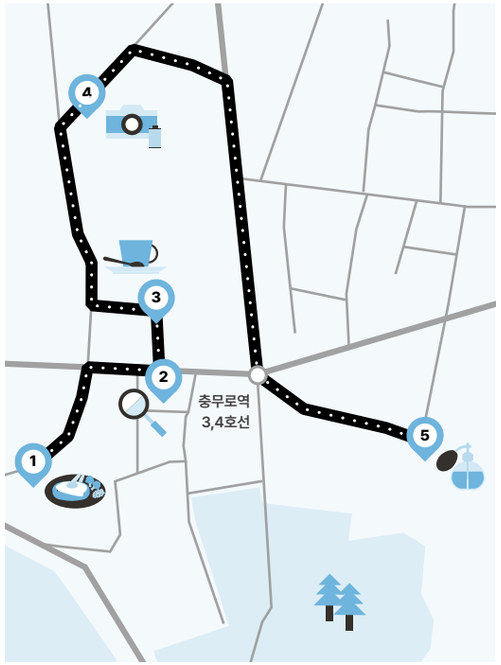

1 어린시절 기억 속 첫 장면

그릴데미그라스

어린 시절 가족과 함께한 첫 외식의 설렘. 어설프게 '포크 앤 나이프'를 쥐고 먹은 음식은 아마도 함박스테이크가 아니었을까? 촉촉한 패티 위로 부드럽게 흐르는 데미그라스 소스와 따뜻한 쌀밥으로 든든히 한입을 채우면 희미했던 장면은 선명한 추억으로 완벽히 소환된다.

3 모험가의 방에 숨겨진 보물들

아이엔티이 쇼룸

모험이라 하면 보물 정도는 찾으러 가야 하지 않을까. 이곳에는 신비로운 나라 '킴덤월드(Kimgdomworld)'에서 수집된 보물들이 가득하다. 쇼룸에서 제공하는 돋보기를 통해 각 보물의 독특한 이야기를 발견해 보자. 보물 전문 감정사에게 문의하면 더 깊은 정보를 얻을 수 있다.

2 취향은 분명히 있다

커피인쇄소

'너는 어떤 커피 마실래?'라는 질문에 늘 '아아'라고 대답했다. 사실 잘 모르니까. 하지만 이곳은 다르다. 바리스타와의 대화 속에 나도 몰랐던 내 커피 취향을 정확히 찾아낼 수 있다. 일주일에 단 3일만 문을 여는 비밀스러운 카페이니, 주인공이 되는 날을 신중히 결정해야 한다.

5 내가 담았던 나의 조각들

고래사진관 현상소

필름을 직접 현상하고, 셀프 스캔을 통해 필름 사진을 디지털로 변환할 수 있다. 내 손으로 사진을 완성하는 경험이 그 자체로 모험의 마침표가 되어준다. 잊고 있던 나의 시간과 조각들을 하나씩 되찾아보자.

4 한 병에 담긴 나의 이야기

SCENT M.O.M.O.

유럽 최고 등급의 향료와 재료를 사용해 나만의 인생 향수를 직접 만들 수 있는 향수 공방이다. 나만의 독특한 향을 조합하여 세상에 하나뿐인 향수를 제작할 수 있다. 나를 표현하는 방법 중 좋은 하나는, 향기다. 오래도록 나를 기억시킬 수 있으니까.

필동 비기너를 위한 필수 추천 코스

필동이 낯설다면 어디부터 걸어야 할까?
이곳을 처음 찾은 이들을 위한
필수 루트를 담았다.
처음 만나는 필동이 어색하지 않도록
가볍게 발걸음을 옮겨보자.
걷다보면 어느새 다시 올 계획을 세우고
있을 것이다.

1. **서애로 & 류성룡 집터** 서울 중구 퇴계로 228
   도보 4분 (264m)
2. **필동면옥** 서울 중구 서애로 26
   도보 1분 (104m)
3. **마프** 서울 중구 서애로 33 5층
   도보1분 (86m)
4. **헤베커피** 서울 중구 필동로 32 낙원빌딩 1층
   도보 5분 (293m)
5. **라비두스** 서울 중구 필동로5길 7

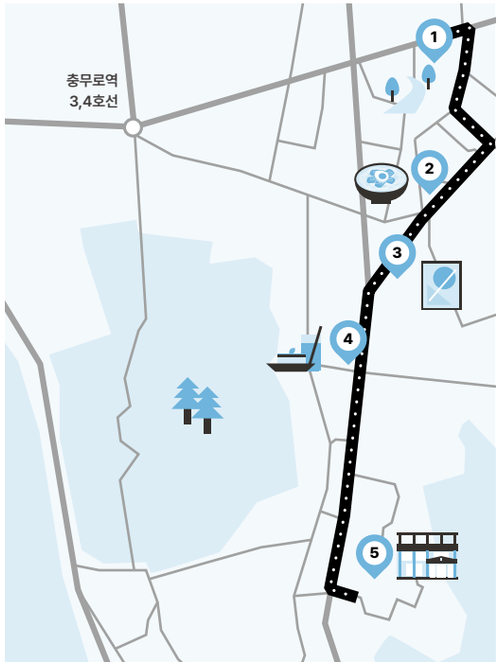

1 천 리 길도 첫걸음이 필요해

서애로
류성룡 집터

필동 여정의 첫걸음이 여기라면 안심해도 좋다. 충무로역 1번 출구를 나와 먼저 서애 류성룡 집터를 찾아보자. 역사의 무게와 현재의 매력이 교차하는 매력적인 길을 따라 이어지는 서애로는 분명 필동의 이야기를 가장 진하게 느낄 수 있는 시작점이 될 것이다.

2 시간을 곱게 말아낸 한 그릇

필동면옥

역사가 스며든 길을 걸었다면, 이제 그 깊이를 맛볼 차례다. 오랜 시간 같은 자리에서 한결같은 맛을 지켜온 곳, 시대가 변해도 변하지 않은 진짜 평양냉면을 만날 수 있는 곳이다. 처음에는 낯설게 느껴질지도 모른다. 하지만 한 번 맛본 사람이라면 결국 그 맛을 다시 찾아온다. 필동처럼.

3 놓치면 아쉬운 사색의 풍경

마프

현대 예술과 심리, 감각이 교차하는 공간. 하나의 색, 하나의 선이 주는 미묘한 떨림을 따라가다 보면 눈앞의 작품은 세상을 바라보는 또 다른 시선이 된다. 마프에서의 시간은 단순한 감상이 아니라, 스스로에게 던지는 작은 질문이 된다. 전시 일정은 유동적이니, 방문 전 확인은 필수!

4 필동 탐험가의 필수 체크포인트

헤베커피

필동 초심자를 위한 혜택처럼 찾기도 손쉬운, 코스 중간에 위치한 이곳은 애쓰지 않아도 자연스레 커피 향에 발목을 잡힌다. 필동이 품고 있는 여유를 온전히 마주하는 곳. 마음은 바빠도 잠시 멈춰 숨을 고르고, 이곳에서의 시간을 오롯이 즐겨보자.

5 끝에서 다시 시작되는 기억의 첫장

라비두스

이승만 전 대통령의 별장이었고, '스팅' '록키' '나를 사랑한 007' 등을 수입했던 영화사, 스리랑카 명예 영사관을 거쳐 지금은 특별한 웨딩의 순간을 위한 장소가 되었다. 이곳을 몰랐더라도 미디어에서 꼭 한번은 봤을 기억에 아! 하고 무릎을 치게 되는 곳. 필동을 걸으며 만난 시간과 이야기를 정리해 보자. 탐험은 끝났지만, 기억은 여기에서 시작된다.

필동 플레이맵

붓 대신 스마트폰 들고 필동의 하루를 담는다

오늘의 우리는 붓 대신
스마트폰을 들고
짤막한 사진과 영상으로 하루를 담지만
기록의 의미는 변하지 않는다.
붓 필(筆)에서 시작된 필동에서
나만의 방식으로 하루를 남겨보자.

1. **카페허블&남산책방** 서울 중구 필동로8길 73 1, 2층
   도보 9분 (599m)
2. **코코너즘** 서울 중구 퇴계로36길 32
   도보 1분 (1m)
3. **라프리마베라** 서울 중구 퇴계로36길 32
   도보 3분 (198m)
4. **필동함박** 서울 중구 필동로 7-1 1층
   도보 4분 (256m)
5. **감나무사진관** 서울 중구 서애로 19-3 1층, 2층, 3층

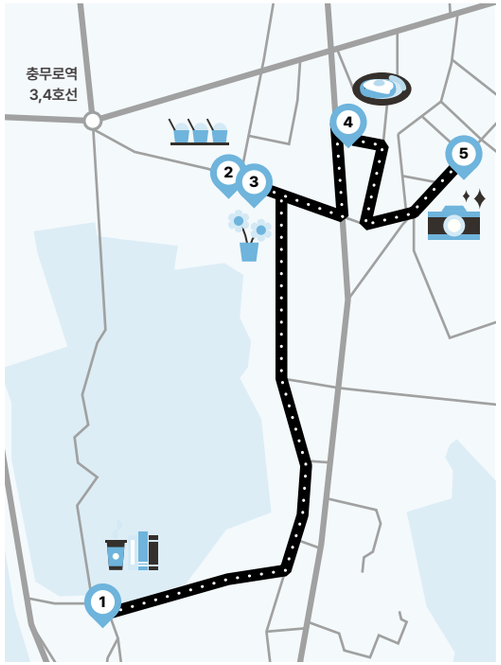

1 초록뷰에서 시작하는 기록의 첫페이지

카페허블&남산책방

기록은 언제나 한 문장, 한 장면에서 시작된다. 손에 쥔 커피 한 잔, 책장을 넘기는 소리, 노트에 적히는 첫 줄의 다짐, 혹은 카메라에 담기는 필동의 첫 번째 풍경. 한옥마을 담장과 푸르게 펼쳐진 밖을 보며 하루의 첫 장을 남겨보자.

2 입안에서 사라져도 남는 맛

코코너즘

기록은 때로 가볍고 달콤해야 한다. 우유 없이도 놀랍도록 크리미한 아이스크림처럼. '비건이라 맛이 심심할까?' 하는 걱정은 순식간에 녹아내리고 자연스러운 단맛이 남는다. 입안에서는 사라지지만 기억 속에 남는 순간. 한 입의 달콤함을 더해보자.

3 꽃이 있는 날이 특별해지는 법

라프리마베라

기억하는 가장 좋은 방법은 감동하는 것이라는 말이 있다. 한 송이, 한 다발의 꽃만큼 감동을 주는 아이템이 있을까? 내가 나에게 건네는 한 송이 꽃은 생각보다 더 근사한 선물이 된다. 감동의 순간은 굳이 기록하지 않아도 된다. 오래 기억할 테니까.

4 맛있는 순간도 기록이 된다

필동함박

필동의 또 다른 명물, 한국적인 감성을 담아낸 함박스테이크 한 접시가 기다리는 곳. 두툼한 패티를 한입 베어 무는 순간, 육즙이 터져 나오며 입안 가득 퍼진다. 배만 채우러 왔다면 큰 오산. 맛이 곧 추억이 되고, 한 끼의 온기마저 기록이 된다.

5 사진은 찍는게 아니라 남기는 것이다

감나무사진관

손에는 한 송이 꽃까지 들려 있다. 하지만 모든 순간이 기억되는 것은 아니다. 사라지는 시간을 붙잡는 가장 확실한 방법. 사진 한 장을 남기는 것이 아니라, 시간을 새기는 일. 셔터를 누르는 짧은 찰나, 오늘의 내가 영원히 기록된다.

핫스팟 리스트

오래된 것들은 사라지고
새로운 것들이 자리를 채운다
필동은 조금 다르다

세월을 쌓아 올린 골목
그 속에서 이어지는 사람들의 이야기
그리고 여전히 남아 있는 시간의 흔적들
한때는 무대였고
때로는 영화의 한 장면이었던 이곳
필동의 시간을 따라 걸어볼 차례다

필동은 필연적인 도시 변화의 섭리에도 굴하지 않고 세월의 무게를 견디고 있다.
변화를 받아들이되 결코 자신의 결을 잃지 않는 방식이다. 좁고 구불구불한 골목에는 사람들의 발자국과 삶의 흔적이 켜켜이 쌓여 있다.
오래된 골목도, 새로 생긴 공간도 모두 필동의 일부로 어우러져 한 편의 서사가 되었다.

오래된 친구와의 대화처럼 편안하지만,
들을 때마다 새로운 이야기가 있는 곳.
과거와 현재가 우아하게 교차하는 필동의 핫스팟 리스트를 공개한다.

*핫스팟리스트는 포털사이트 등록 업체 중 실시간 화제성 상위 업체 (FOOD&DRINK 100개, SHOP&SPACE/ART&CULTURE 30개 내외)를 대상으로 SNS 언급 빈도, 미디어 관심도 등을 반영하여 1차 선별 (2025년 1월 30일 기준, 포털사이트 유료광고업체 제외)

*서울특별시 중구 로컬관광 핫스팟 선정 심의위원회의 심의를 거쳐 최종 확정

필동 핫스팟 리스트

FOOD & DRINK

한 그릇의 온도, 한 입의 여운까지도 시간 속에 쌓인다. 불필요한 장식 없이 본질에 집중한 맛. 빠르게 소비되는 한 끼가 아니라, 곱씹을수록 깊어지는 음식들이 이곳에 있다. 필동에서는 맛 또한 시간을 품고 흐르기에 한 끼도 가볍게 지나칠 수 없다.

필동칼국수

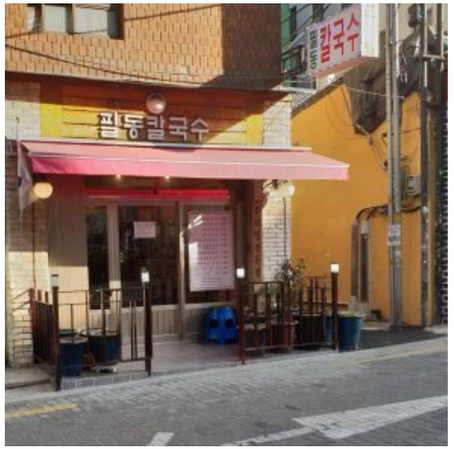

#황태칼국수 #칼국수성지순례

정겨운 간판이 눈길을 끄는 칼국숫집. 황태로 우려낸 깊고 진한 국물에 쫄깃한 면발이 더해져 오랜 시간 사랑받아 왔다. 열무김치를 듬뿍 얹어 국물과 함께 한입 떠먹으면, 깔끔하면서도 개운한 맛이 속을 따뜻하게 채워 준다. 특별히 꾸미지 않은 소박한 내부와 정겨운 분위기는 음식만큼이나 손님들의 마음을 편안하게 한다. 점심시간이면 긴 줄이 이어지지만, 기다리는 동안 풍기는 국물 냄새가 허기를 달랜다. 한 번 맛본 사람들은 깊은 맛에 이끌려 다시 이곳을 찾게 된다.

대표메뉴 황태칼국수, 팥죽, 팥칼국수
위치 서울 중구 퇴계로36길 9
연락처 02-2273-2692

희희카츠

@heehee.katsu

#김치카츠나베 #겉바속촉돈가스

돈가스 마니아들 사이에서 이미 "성지"로 불리며 발길을 붙잡는 곳. 바삭한 튀김옷 속에 촉촉한 육즙이 살아 있는 '등안카츠'와 얼큰한 국물과 바삭한 돈가스가 어우러져 계속 손이 가는 맛인 '김치카츠나베'가 대표 메뉴다. 돈가스 마니아로 알려진 유튜버 돈방구가 "겉바속촉의 정석"으로 꼽으며 강력 추천한 맛집으로, 특히 김치카츠나베는 "한 번 먹으면 계속 생각나는 맛"이라고 극찬했다. 웨이팅이 길어도 아깝지 않은 이유, 직접 경험해 보면 알게 된다.

대표메뉴 김치카츠나베, 등안카츠
위치 서울 중구 퇴계로36길 36 1층
연락처 0507-1443-0941

바로 파스타마켓

@baro_pastamarket

#퓨전파스타바 #콜키지프리 #오픈키친

충무로 데이트 코스로 실패 없는 파스타 맛집. 세련된 인테리어와 바 테이블이 아늑하면서도 활기찬 분위기를 만든다. 감태 트러플 뇨끼는 얇고 바삭한 누룽지칩과 구운 감태를 곁들여 한국적 풍미와 독특한 식감을 더했다. 모든 파스타에 깔려 있는 누룽지는 마지막 한 입까지 소스를 머금어 마지막 한 입까지 완벽한 맛을 선사한다. 콜키지 프리, 브레이크 타임 없음! 언제 찾아도 환영받는 이곳에서, 파스타와 누룽지의 완벽한 조화를 경험해 보자.

대표메뉴 감태 트러플 크림 뇨끼, 바로 라자냐
위치 서울 중구 퇴계로 210-14 1층
연락처 0507-1301-0355

충무칼국수보쌈 본점

#진한육수 #보쌈한상 #로컬맛집

40년 전통을 자랑하는 충무로의 대표 맛집. 깊고 진한 멸치 육수에 쫄깃한 면발이 끝까지 탄력을 유지하는 칼국수는 언제 먹어도 변함없는 맛을 자랑한다. 여기에 부드럽고 육즙이 가득한 보쌈까지 더해지면 푸짐한 한 상이 완성된다. 이 집의 진짜 히든카드는 바로 김치. 아삭하면서도 감칠맛이 살아 있다. 칼국수로 시작해 보쌈에 반하고, 김치까지 더하면 결국 젓가락을 놓을 수 없게 되는 곳. 한 번 맛보면 다음 방문은 이미 예약된 것이나 다름없다.

- **대표메뉴** 칼국수, 통영생굴, 보쌈
- **위치** 서울 중구 퇴계로44길 29
- **연락처** 02-2267-8913

그릴데미그라스

#경양식 #클래식한분위기 #호텔레스토랑

오리엔스 호텔 1층, 추억 속 맛을 떠올리게 하는 특별한 공간. 두툼한 함박스테이크를 베어 물면 풍부한 육즙과 부드러운 식감이 퍼지고, 달콤 짭짤한 데미그라스 소스가 완벽한 조화를 이룬다. 따뜻한 모닝빵과 샐러드는 소소하지만 기억에 남는 디테일. 비후까스와 새우후라이 같은 클래식 메뉴도 여전히 인기다. 이곳은 단순한 식사가 아니라 따뜻한 기억을 담아가는 곳. 가족, 친구, 연인과 도란도란 이야기를 나누며 추억을 더하고 싶다면 바로 여기다.

- **대표메뉴** 함박스테이크, 비후까스, 새우후라이
- **위치** 서울 중구 삼일대로2길 50 오리엔스호텔 1층
- **연락처** 02-723-1233

태화루

#노포중식 #간짜장맛집 #오픈런

변함없는 맛을 지켜온 진짜 노포의 매력을 느낄 수 있는 중식집. 요즘은 보기 드문 하얀 면발의 간짜장은 자극적이지 않으면서도 깊고 담백한 소스가 입안을 감싸며 여운이 오래 남는 맛이다. 바삭하면서도 푹신한 식감의 고기튀김과, 맑은 소스에 배추가 들어가 건강한 맛이 느껴지는 탕수육도 이곳의 단골 메뉴. 이미 여러 매체에서 소개돼 인기가 많다. 영업시간이 짧으니 오픈런을 추천한다. 나오는 길에 '곱빼기를 시킬걸..' 하고 후회할 수 있으니 신중하게 선택하길 바란다.

- **대표메뉴** 간짜장, 고기튀김, 탕수육
- **위치** 서울 중구 퇴계로50길 37
- **연락처** 02-2266-2876

진고개

#60년한식전통 #수육끝판왕

충무로 60년 전통 노포. 서울의 고갯길 '진고개'에서 이름을 따온 이곳은 세월이 지나도 직장인과 미식가들의 발길이 끊이지 않는다. 맑고 깊은 한우 곰탕, 촉촉한 수육, 그리고 명불허전 어복쟁반까지. 수육 한 점에 새우젓을 찍어 밥 위에 올리면 그야말로 밥도둑. 엄마 뱃속에서부터 다녔다는 단골이 있을 만큼 변함없는 맛. 오랜 나무 테이블과 은은한 조명이 흐르는 시간을 담아낸다. 호들갑 없이 지켜온 자리, 오래도록 그대로이길. 이 맛, 직접 경험하지 않으면 후회할지도.

- **대표메뉴** 갈비찜, 어복쟁반, 곱창전골
- **위치** 서울 중구 충무로 19-1
- **연락처** 02-2267-0955

오길칠비스트로

@5gil7bistro

#힙한비스트로 #감각적인한끼

필동의 골목 깊은 곳 소문난 감성 맛집. 대표 메뉴인 버섯 리조또와 봉골레 파스타는 재료 본연의 풍미를 살리면서도 감각적인 비주얼로 눈과 입을 모두 만족시킨다. 쾌적한 인테리어는 데이트부터 단체 모임까지 완벽한 선택지. 친절한 서비스도 이곳의 매력으로 꼽힌다. 필동 특유의 감성과 잘 어우러진 이곳은 맛있는 음식과 함께 조용한 시간을 보내고 싶은 이들에게 추천하는 숨은 맛집이다.

대표메뉴 버섯 리조또, 봉골레, 화덕피자
위치 서울 중구 필동로5길 7
연락처 02-2272-0507

필동함박 충무로 본점

@pildonghambak

#골목식당 #가성비맛집 #혼밥맛집

필동을 대표하는 이유가 있는 재방문 의사 200% 함박스테이크 맛집. 기대보다 훨씬 두꺼운 패티, 입안 가득 퍼지는 육즙과 풍미로 함박스테이크에 대한 기준이 높은 사람도 1순위로 꼽을 만큼 만족스러운 맛을 선사한다. 음식이 빠르게 나와 근처 직장인들에게도 부담이 없고, 혼밥 하기에도 편안한 분위기다. 아이들도 잘 먹을 만큼 친숙한 맛이라 가족 단위 방문객도 많다. 최근 매장을 이전해 공간이 더 넓어져 쾌적한 분위기 속에서 식사를 즐길 수 있다.

대표메뉴 투움바함박, 까르보함박
위치 서울 중구 필동로 7-1 1층
연락처 070-8656-6606

필동해물

#모듬해물 #소주한잔 #서울의정취

퇴근길, 문득 멈춘 발걸음이 닿는 곳. 하루의 끝에 소주 한 잔이 간절할 때, 필동 해물의 작은 테이블에 앉는다. 신선한 해물 한 점과 소주 한 잔이면 깊은 한숨도 스르르 사라진다. 해삼, 소라, 멍게, 오징어, 생굴이 한 접시에 담기면 서울에서도 바다가 가까워진다. 홍합 국물은 리필 필수! 칼칼한 맛이 속을 풀어준다. 날씨 좋은 날 야외 자리에 앉으면 서울 한복판에서도 정겨운 분위기가 더해진다. 바쁜 하루 끝, 당신에게 필요한 건 거창한 만찬이 아니라, 조촐하지만 충만한 한 잔.

대표메뉴 모듬해물
위치 서울 중구 필동로 30
연락처 02-2279-6574

동대닭한마리 본점

#국물최강자 #필동소울푸드

단골들에게는 추억의 소울푸드, 새로운 손님들에게는 "이게 바로 닭한마리!"를 외치게 만드는 필동 명소. 뽀얀 국물에 닭고기 한 점을 부추에 싸 먹으면 왜 인생 닭한마리로 불리는지 알게 된다. 국물에 칼국수를 넣으면 쫄깃한 면이 진한 육수를 머금어 더욱 깊은 맛. 마지막으로 국물을 졸여 볶음밥까지 마무리하면 완벽한 피날레다. 포장하면 양도 푸짐해 집에서 즐기기에도 제격. 칼국수, 볶음밥, 그리고 소주 한 잔. 한국인의 완벽한 한 끼를 원한다면 여기다.

대표메뉴 닭한마리
위치 서울 중구 서애로 16-5
연락처 02-2269-5596

남산도담

@taekdaeri_official

#개성보쌈 #김치찜필수 #막걸리한잔

조용한 골목에 자리했지만, 사람들로 북적이는 이유가 분명한 곳. 점심엔 김치찜 맛집, 저녁엔 부드럽게 삶은 삼겹살과 사태에 개성보쌈 김치가 곁들여져 술 한잔하기 좋은 곳으로 변신한다. 위치가 좋아 모임 장소로도 제격. 안주에 진심인 사람들이 만들어 내는 활기가 이곳의 매력이다. 맛있는 한입에 정신없이 젓가락을 움직이다 보면 사진 찍는 것도 잊게 된다. 술도 좋지만, 결국 기억에 남는 건 함께한 사람들과의 한 끼. 배부름과 만족감을 모두 원한다면 이곳으로 가보자.

- **대표메뉴** 개성보쌈, 김치찜
- **위치** 서울 중구 수표로6길 37-1
- **연락처** 0507-1322-0074

한남북엇국 필동점

@hannam_pildong

#북엇국 #뜨끈한한끼 #속편한음식

한남오거리의 대표 맛집, 한남북엇국을 필동에서도 만날 수 있다. 깊고 진한 국물에 부드러운 계란물이 어우러져 속까지 따뜻해지는 북엇국이 대표 메뉴. 점심에는 신선한 재료로 정성스럽게 차린 4첩 반찬과 국밥, 조림 등을 선보이며, 저녁에는 40여 가지의 제철 요리에 전통주를 곁들일 수 있는 한식 요리주점으로 변신한다. 데이트부터 모임, 회식까지 격식은 덜고, 맛과 분위기는 더한 완벽한 공간이다.

- **대표메뉴** 북엇국, 묵은지 닭볶음탕, 통영 굴보쌈
- **위치** 서울 중구 필동로 38 1층
- **연락처** 0507-1365-4033

충무로쭈꾸미불고기 본점

#숯불쭈꾸미 #매운맛성지 #미쉐린맛집

어린 시절, 한정식집을 운영하던 어머니의 영향을 받아 식당을 열었다는 현 대표가 1976년 문을 연 충무로 쭈꾸미불고기. 숯불구이 쭈꾸미 하나로 40년 넘게 자리를 지킨 충무로의 명물이다. '마력의 소스'라 불리는 특제 양념에 재운 쭈꾸미는 숯불 향을 머금고 감칠맛을 폭발시킨다. 직접 구워 먹는 재미까지 더해져 노릇하게 익어가는 쭈꾸미를 뒤집는 손길에도, 입안 가득 퍼지는 불향에도 행복이 깃든다. 오랜 전통과 즐거움을 함께 맛볼 수 있는 곳. 특별한 시간을 약속한다.

- **대표메뉴** 쭈꾸미, 모듬(쭈꾸미, 키조개)
- **위치** 서울 중구 퇴계로31길 11
- **연락처** 02-2279-0803

뚱보식당

#통고기 #숯불고기러버 #로컬맛집

알 사람은 다 아는 30년 넘은 로컬 맛집. 애피타이저로 나오는 고소한 야채죽부터 남다른 맛을 자랑한다. 단출한 메뉴지만, 어느 하나 빠지지 않고 훌륭하다. 숯불에 초벌한 돼지갈비는 은은한 불향과 육즙 가득한 풍미를, 쫄깃한 통고기는 오랜 세월 넘버원 메뉴 자리를 지켜왔다. 점심엔 가성비 좋은 고추장불고기 쌈밥도 인기. 세월이 스민 공간은 마치 시간 여행을 온 듯한 느낌을 준다. 한 끼 이상의 추억을 남길 곳.

- **대표메뉴** 통고기, 돼지갈비, 껍데기
- **위치** 서울 중구 퇴계로27길 14
- **연락처** 02-2267-1801

시래정각

@silagi.chungmuro

#한식전문점 #정갈한한끼 #시래기요리

한옥마을과 가까운 위치에 있어 공연 관람 전후로 방문하기 좋은 시래기 전문점. 엄마의 밥상처럼 정성스러운 음식으로 필동 주민들이 인정하는 진짜 맛집이다. 고소하고 매콤한 맛이 일품인 시래기 고등어조림과 부드러운 삼겹살과 시래기의 조화가 돋보인다. 셀프 리필이 가능한 숭늉으로 마무리할 수 있어 푸짐한 한 끼가 완성된다.

대표메뉴 시래기 고등어조림, 시래기 삼겹살 찜
위치 서울 중구 퇴계로30길 3-2 1층
연락처 02-2215-9864

보스호프 충무로 본점

@boss_chungmuro

#레트로감성 #초대형갑오징어 #생맥주

23년 세월 동안 충무로의 밤을 밝혀온 이곳은 이름처럼 맛도 보스, 분위기도 보스다. 선주와 직접 계약해 최고 등급의 상품만 취급해 수제 소스와 함께 제공되는 초대형 갑오징어구이는 단연코 이곳의 시그니처이자 자랑. 단골들은 "갑오징어 없으면 다시 와야 한다"고 말할 정도로 강력 추천하는 메뉴다. 모든 안주는 퀄리티, 양, 가성비 삼박자를 갖춰 안주에 진심인 사장님의 정성이 느껴진다. 충무로의 진짜 밤을 알고 싶다면? 보스가 기다린다.

대표메뉴 대왕 갑오징어 구이, 깐풍가라아게
위치 서울 중구 퇴계로42길 5 1층
연락처 0507-1369-4693

플랫슬리퍼 필동점

#치아바타 #샌드위치 #아침식사

서애길을 걷다 보면 무심코 지나칠 법한 오래된 건물이 범상치 않은 분위기로 시선을 사로잡는다. 붉은 벽돌 위 손글씨 같은 간판, 유리창 너머 정갈하게 진열된 치아바타와 샌드위치가 발길을 멈추게 한다. 아침 일찍 문을 열어 충무로 직장인들의 든든한 한 끼를 책임지는 이곳. 천연 발효 치아바타를 사용해 입소문을 타며 '치아바타 성지'로 불린다. 메뉴 선택이 고민될 테니, 배고픔과 결단력을 함께 챙겨오길 추천한다.

대표메뉴 잠봉뵈르, 루꼴라 햄치즈, 치아바타
위치 서울 중구 필동로 24 1층
연락처 070-5046-2822

신승호라멘집

#아부라소바 #츠케소바 #라멘맛집

아담한 공간이지만 깊은 맛을 담아내는 라멘 전문점. 좌석이 적어 웨이팅은 필수지만, 기다릴 가치가 충분하다. 특제 소스와 오일에 비벼 먹는 녹진한 아부라소바, 진한 육수에 자가제면한 면을 찍어 먹는 츠케소바가 대표 메뉴. 훈연된 차슈와 탄력 있는 면발이 인상적이며, 기본 토핑만으로도 훌륭하지만 김 추가는 필수다. 테이블마다 자스민 원액이 비치되어 있어, 원하는 농도로 향긋한 자스민차를 즐길 수 있다.

대표메뉴 아부라소바, 츠케소바
위치 서울 중구 필동로 22 1층
연락처 0507-1351-9528

헤베커피

@hebe_coffee

#로스터리카페 #핸드드립

그리스어로 '청춘'과 '인생의 황금기'를 뜻하는 'HEBE'에서 시작된 이곳. 숨겨진 오아시스 같지만 늘 손님들로 붐비는 스페셜티 카페다. 강렬한 약배전 커피를 즐길 수 있으며, 코리아 브루어스컵 챔피언십 등 다수의 대회에서 수상한 바리스타가 운영한다. 시즌별 최상의 싱글 오리진 커피를 소개하며, 고소한 두유 베이스에 에스프레소와 생크림이 어우러진 '헤베커피', 밀가루 1g 없이 구운 밤치즈케이크가 시그니처 메뉴. 커피와 디저트의 완벽한 조화를 경험하고 싶다면 여기로!

대표메뉴 브루잉 커피, 헤베커피, 밤치즈케이크
위치 서울 중구 필동로 32 낙원빌딩 1층
연락처 0507-1322-0318

로이터 커피 셸터

@loiter_coffeeshelter

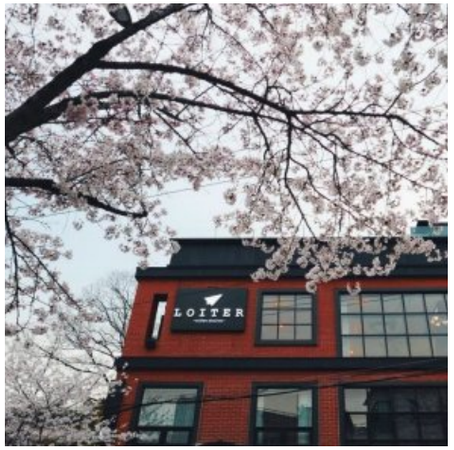

#남산뷰카페 #분좋카 #반려동물동반

필동로에 벚꽃이 흐드러지는 봄, 남산타워 뷰를 완벽하게 즐길 수 있는 곳. 루프탑에서는 사계절 변하는 남산의 풍경을 감상할 수 있고, 반려동물을 위한 간식도 마련되어 있다. 필동로 초입에 문을 연 2호점 '로이터 브레드 가든'에서 빵을 구매해 이곳에서 즐길 수도 있다. 시즌마다 달라지는 음료와 디저트는 인스타그램에서 미리 만나볼 수 있다. 주차도 가능해 드라이브 코스로도 제격. 봄엔 벚꽃, 가을엔 단풍과 인생샷을 남기고 싶다면, 이번 주말의 목적지는 이미 정해졌다.

대표메뉴 티라미수, 르뱅쿠키, 레몬샤베트 에이드
위치 서울 중구 필동로 53 라비두스 별관 3층
연락처 02-2273-8870

섹터커피로스터스 본점

@sector_coffee

#필동로스터리 #크림라떼 #바나나푸딩

매장에 들어서는 순간, 직접 로스팅한 원두의 진한 향이 공간을 가득 채운다. 크지 않은 규모지만 오히려 아늑해 대화에 집중하기 좋은 곳. 원두를 선택할 수 있는 아메리카노도 훌륭하지만, 부드럽고 밀도 높은 스팀폼이 매력적인 크림 라떼와 바나나 푸딩은 특히 추천할 만하다. 커피 한 모금, 푸딩 한 입이면 세상이 좀 더 살만해지는 기분! 이름부터 궁금증을 자아내는 '빠다 코코넛 커피', '모카 아포가토' 등 개성 넘치는 시그니처 메뉴도 하나씩 도전해 보자.

대표메뉴 아메리카노, 크림 라테, 바나나 푸딩
위치 서울 중구 퇴계로36길 35 1층
연락처 070-8844-4887

충무로 한옥카페 달강

@cafe_dalgang

#한옥카페 #뷰맛집 #도심속힐링

남산 아래 고즈넉한 한옥에서 즐기는 한 잔의 따스함을 마주한다. 달강은 이름처럼 잔잔히 마음을 적시는 공간이다. 창밖으로 계절이 흐르는 풍경은 이곳을 찾는 이유를 매번 새롭게 만들어준다. 나무로 빚어진 공간은 차분하고 깊은 대화를 부르고, 국화차, 연잎차, 대추생강차와 같은 다양한 전통차가 이 순간을 온전히 채워준다. 시간도 걸음을 늦추는 듯 계절마다 다른 빛과 공기를 품은 한옥카페 달강에서 하루의 쉼표를 찍어보자.

대표메뉴 수정과, 대추생강차
위치 서울 중구 퇴계로34길 28
연락처 02-635-8554

기브온 카페인바

@giveon_caffeine_bar

#핸드드립 #커피칵테일 #부부바리스타

기본에 충실한 커피와 정성스러운 디저트로 조용한 인기를 얻고 있는, 부부 바리스타가 운영하는 카페. 핸드드립 커피는 한 모금만으로도 차이를 느낄 수 있고, 비건 카페라떼, 에스프레소 등 균형 잡힌 메뉴와 제철 재료로 직접 만든 디저트는 단골들의 사랑을 받는다. 카페 그랑마니에르처럼 커피 기반의 칵테일도 있어, 분위기 있는 한 잔까지 가능하다. 1층은 스탠딩 바, 2층은 조용한 좌석 공간으로 구성되어 있으며, 테이크아웃 시 전 음료 1,000원 할인 혜택도 제공된다.

대표메뉴 에스프레소 더블 콘파냐, 레몬 진저티
위치 서울 중구 퇴계로42길 35
연락처 0507-1446-3040

필로프

@pilope.official

#디저트맛집 #베이커리카페

좁은 골목길 사이에 숨은 듯 자리한 곳. 하지만 골목에 들어서는 순간 퍼지는 달콤한 향기에 이끌려 계단을 오르는 발걸음이 저절로 빨라진다. 고소한 피스타치오와 상큼한 라즈베리가 조화를 이루는 크림치즈케이크와 아몬드브리즈 베이스에 에스프레소를 더한 크림 모카까지. 맛과 비주얼, 두 가지를 모두 잡은 곳이다. 다양한 베이커리류를 꾸준히 선보이며, 케이크 포장도 가능해 특별한 날을 더욱 특별하게 만들어줄 선택이 되어준다.

대표메뉴 피스타치오 크림치즈케이크, 아몬드크림모카
위치 서울 중구 서애로 19-8 1층
연락처 070-4790-2136

커피인쇄소

@coffee_print_shop

coffee
_print
_shop

#커피미업 #핸드드립 #프라이빗카페

전 세계를 돌며 최상의 원두를 선별하는 국내 최고급 원두 배급사 '커피미업'의 쇼룸. 일주일에 단 3일만 문을 열며, 입장하려면 이용 방법과 비밀 코드를 숙지해야 하는 퍼스널한 공간이다. 까다로운 방문 절차만큼 특별한 경험이 기다린다. 바리스타와의 대화를 통해 직접 고른 원두로 내린 커피 한 잔은 그 자체로 예술. 깊이 있는 커피 이야기를 나눌 수 있는 것도 이곳만의 매력. 하이엔드 커피의 정점이자 숨은 아지트. 방문 전 예약을 추천!

대표메뉴 바리스타와 상의 후 결정
위치 서울 중구 퇴계로27길 12-5 2층
연락처 070-2345-6789

온더플랜커피랩

@onthe_plan

#베이커리카페 #인더스트리얼감성

카공족에게 커피만큼 중요한 것이 있다. 바로 빵. 고소한 올리브 치아바타, 달콤한 까눌레, 겉바속쫀 소금빵, 부드러운 에그타르트 같은 디저트가 지친 마음에 활력을 더한다. 인더스트리얼 감성의 넓고 쾌적한 공간과 노트북 작업 전용 좌석은 생산성을 높여주며, 통창 너머 거리뷰는 잠시 머리를 식히는 여유를 선사한다. 커피 향과 빵 내음이 가득한 이곳, 몰입 속에서도 작은 행복을 느낄 수 있는 완벽한 작업 공간이다.

대표메뉴 에스프레소, 콥 아포가토
위치 서울 중구 퇴계로 202 풍산빌딩 1층
연락처 02-2268-7080

코코너즘

@coconuzm

#비건아이스크림 #젤라또러버

자동차 회사와 광고 회사에 다니던 두 친구가 만든 식물성 아이스크림 전문점. 우유 없이도 놀랍도록 부드러운 비건 젤라또의 비결은 코코넛 밀크를 베이스로 한 제작 과정. 제철 과일과 채소를 더해 쫀득한 식감과 은은한 코코넛 향을 살렸고, 한 입 먹으면 "이게 비건이라고?" 하는 감탄이 절로 나온다. 시원한 젤라또를 팔지만 공간은 따뜻하다. 코코너즘의 젤라또는 건강한 단맛을 찾는 이들에게 새로운 기준이 된다.

- **대표메뉴** 코코올리오, 코코나무숲
- **위치** 서울 중구 퇴계로36길 32
- **연락처** 0507-1403-5432

어스돔

@earth.dome

#친환경카페 #저탄소복합문화공간

오랜 시간 제지 창고로 쓰이던 이곳이, 유럽부터 황학동까지 모은 빈티지 가구로 채워져 따뜻하고 유니크한 카페로 변신했다. 이름처럼 지구와의 조화를 꿈꾸며, 환경을 생각하는 다양한 활동과 문화 프로그램도 운영한다. 시칠리아산 피스타치오 크림을 듬뿍 올린 진한 카페라떼 O.M.E, 벨기에 초콜릿과 우지말차로 만든 꾸덕한 케이크 빙산롱옌이 특히 인기. 남산 산책 후 들러도, 특별한 힐링이 필요할 때 찾아도 좋은 공간. 어스돔은 모두를 맞이할 준비가 되어있다.

- **대표메뉴** O.M.E, 아인쑥페너, 빙산롱옌
- **위치** 서울 중구 퇴계로36가길 46 1층
- **연락처** 070-8811-0080

딸깍발이

@talkakbari

#커피의신념 #독서모임카페

딸깍발이는 청렴하고 지조 있는 남산골 선비를 뜻한다. 카페 딸깍발이도 겉으로 드러내지 않아도 스스로의 가치를 확신하며, 한자리에서 최고의 커피를 고집스럽게 이어가는 공간이다. "Coffee&Culture"라는 슬로건 아래 커피 교육, 독서 모임, 토론 문화를 아우르는 복합문화공간으로 사랑받는다. 책으로 가득한 서가 사이에서 조용히 커피를 음미하면, 마치 옛 선비의 서재에 앉아 있는 듯한 기분. 커피 이상의 특별함을 담은, 필동에서 단 하나뿐인 이야기 있는 곳이다.

- **대표메뉴** 국제로스팅 대회 우승작 선비의 정신, 핸드드립커피
- **위치** 서울 중구 서애로 18-9 1층
- **연락처** 02-2267-7009

몽트

@cafe_mont_official

#남산한옥마을뷰 #필동카페 #뷰맛집

나만 알고 싶은 카페는 결국 모두가 사랑하게 된다. 통창 너머 남산 한옥마을의 정취가 계절마다 새로운 풍경을 그려내는 이곳처럼. 맑은 날엔 테라스에서 햇살을 누리고, 겨울엔 창가에 앉아 하얗게 내려앉은 눈을 바라보면 마음까지 포근해진다. 한옥마을을 천천히 산책한 뒤 들르면 고요한 여운을 이어갈 수 있다. 때로는 귀여운 단골 멍손님 '필동이'와의 만남도 즐겁다. 분주한 일상을 잠시 내려놓고, 계절과 어우러진 커피 한 잔 속에서 느긋한 쉼표를 찾아보자.

- **대표메뉴** 밀크 블랙, 밀크 브라운, 잠봉 샌드위치
- **위치** 서울 중구 퇴계로36나길 30 1층
- **연락처** 02-2268-2707

필동 핫스팟 리스트

SHOP & SPACE

시간이 쌓인 공간에서는 물건도 가치를 달리한다. 단순히 사고파는 공간이 아니라, 물건이 머물고, 시간이 더해지며, 본질이 드러나는 곳. 천천히 둘러보고, 손끝으로 느껴보고, 오래 바라볼수록 깊이를 드러낸다. 가벼운 유행이 아닌, 시간의 흐름 속에서 더욱 견고해질 것이다.

라비두스

#라비두스 #대저택 #유퀴즈온더블럭

600년 세월과 60년 전통이 공존하는 도심 속 비밀스러운 대저택. 라비두스의 시간은 1900년대로 거슬러 올라간다. 훌륭한 전망과 탁월한 지리적 위치로 이승만 전 대통령의 별장으로 출발해 1970년에는 한국 영화를 황금기로 이끈 영화사 한진 흥업의 사옥으로, 이후 1987년 스리랑카 명예영사관을 거쳐 2013년 웨딩 중심의 소셜 베뉴로 역사를 새롭게 시작했다. 정원에 있는 400년 된 단풍나무와 600년 된 느티나무가 이곳의 유구한 세월을 이야기한다. 최근에는 tvN의 인기 예능 '유퀴즈 온 더 블럭'의 촬영지로 알려지며 더욱 주목받고 있다.

위치 서울 중구 필동로5길 7

라프리마베라

@laprimavera_flower

#맞춤형꽃다발 #꽃선물 #플라워샵

2009년부터 운영되어 온 충무로의 대표 꽃집. 다양한 꽃과 식물을 선보인다. 섬세한 컬러 조합과 독창적인 스타일로 만들어진 꽃다발은 하나의 작품처럼 느껴지며, 맞춤형 꽃다발부터 싱그러운 식물 화분까지 다양한 선택지가 준비되어 있다. 한옥 담벼락을 따라 걷는 꽃집까지 가는 길 또한 매력적이다. 특별한 날을 위해 꽃을 사는 것도 좋지만, 꽃 한 다발로 평범한 날을 특별하게 만드는 건 더 멋진 일. 일상 속 작은 기쁨을 더해줄 꽃 한 다발을 만나보자.

위치 서울 중구 퇴계로36길 32
연락처 02-2278-3863
홈페이지 blog.naver.com/pri_mavera

감나무사진관 필동점

@gamnamu_studio

#감나무사진관 #감성사진 #기념사진

작은 옥탑방에서 시작해, 한결같은 사랑을 받으며 성장해 온 감나무사진관 필동점. 이곳은 특별한 날뿐만 아니라, 아이의 성장 과정이나 가족의 변화를 꾸준히 기록하는 단골손님이 많다. 촬영 목적에 따라 층이 나뉘어 있어 원하는 분위기에 맞춰 남길 수 있으며, 한 장 한 장 쌓인 사진들은 시간이 지나도 자꾸 꺼내 보게 되는 소중한 기록이 된다. 다시는 돌아오지 않을 오늘을 담아, 오랫동안 간직하고 싶은 순간으로 만들어주는 다정한 사진관이다.

위치 서울 중구 서애로 19-3 1층, 2층, 3층
연락처 0507-1322-5820

영호룸

@younghoroom

#바버샵 #남성전문 #정교한커트

옆과 뒤를 자연스럽게 그라데이션하는 페이드컷 전문 이용원. "이발은 순수한 이용미술이다"라는 영호룸 사장님의 말처럼, 공간과 분위기, 정교한 커트의 결과물까지 예술적이다. 고전적 이발소의 향수를 불러일으키면서도, 간판 대신 벽을 채운 헤어컷 사진과 강렬한 바버샵 폰트가 감각을 드러낸다. "짧게 밀어주세요"가 아닌, 자신을 표현하는 또 하나의 방식. 한 사람의 개성을 섬세하게 조각하는 영호룸의 의자가 충무로의 멋쟁이를 기다린다.

위치 서울 중구 필동로 24 2층

고래사진관 현상소

@gorae_studio

#셀프스캔 #필름현상소 #포토랩

소중한 순간을 더 오래, 더 깊게 기억하게 해주는 곳. 필름 속 이미지를 단 15분 만에 나만의 스타일로 만날 수 있는 프라이빗 셀프 스캔 서비스를 제공한다. 사진을 찍는 그 순간의 아름다움은 사진가만이 알 듯, 셀프 스캔은 그 기억에 새로운 생명을 불어넣는다. 컬러, 흑백, 슬라이드 등 다양한 필름 현상과 함께, 카메라와 필름 구매도 가능하다. 사진 속 순간에 가치를 더하고 싶은 이들에게 고래사진관 현상소는 그 이상을 선사한다.

위치 서울 중구 마른내로2길 31 3층
연락처 02-2266-2191
홈페이지 www.slowlens.net

아이엔티이 쇼룸

@inte.kr

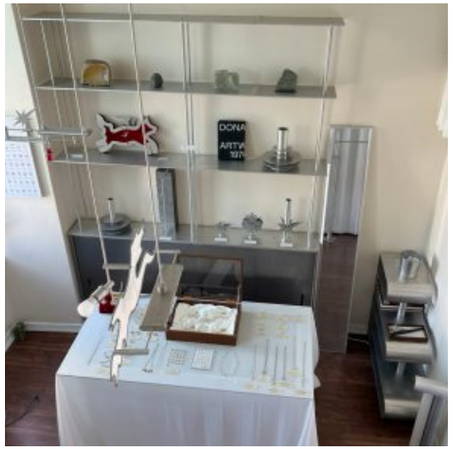

#아트주얼리 #이색데이트 #세계관맛집

'당신의 보물은 무엇인가요?' 좋은 질문은 모험의 나침반이 되어 준다고 말하며 소비자를 보물 헌터라고 부르는 독특한 세계관을 지닌 금속공예 브랜드. 입구에 들어서면 보물 탐험을 위한 돋보기를 제공하고, 보물 헌터들은 쇼룸 구석구석을 세심히 관찰하며 보물을 찾는다. 참신한 디자인과 스토리가 결합된 핸드메이드 주얼리의 정점. 이야기가 담긴 작은 물건을 좋아하는가? 그렇다면 이곳에서 가슴 뛰는 모험이 시작될 것이다. 100% 예약제.

위치 서울 중구 퇴계로 184 스타빌딩 802호
연락처 0507-0177-2877

피프티피피

@fiftypp_official

#무인소품샵 #편집샵 #주얼리키링

아기자기한 문구류부터 옷과 액세서리까지 한 번에 만날 수 있는 무인소품샵. 예쁘고 힙한 폰케이스부터 키링, 그립톡 같은 트렌디한 소품은 물론, 들여다보는 재미로 시간 가는 줄 모르게 만드는 공간이다. 무인 매장이라 부담 없이 구경할 수 있다는 것도 큰 장점! 가격이 모두 표시되어 있어 한눈에 보기 편하다. 키치하고 개성 넘치는 아이템을 좋아하는 사람이라면 가볍게 둘러보러 갔다가 어느새 양손 가득 쇼핑백을 들고나올지 모르니 조심하자.

위치 서울 중구 충무로 27-1 동경규동건물 2층
연락처 0507-1355-3593

SCENT M.O.M.O.

@scent_m.o.m.o._

#향수공방 #캐릭터향수 #나만의향기

입소문만으로 전국에서 찾아오는 진짜 향수 맛집. 찐후기가 입증하는 이곳은 유럽 최고 등급의 향료와 재료를 사용해 특별한 향기를 만들어낸다. 시그니처는 단 하나뿐인 '나만의 인생 향수'를 디자인할 수 있다는 점. 오롯이 나만의 취향과 스토리가 향수 한 병에 녹아들어 세상에 없던 캐릭터 향수로 완성된다. 누군가 '이 향수 뭐예요?'라는 질문을 듣게 되는 순간이 분명 찾아올 것이다.

위치 서울 중구 퇴계로36길 35 B1호
연락처 0507-1473-5159

마노랩

@manolab102

#가죽공방 #나만의가죽템 #DIY공방

가죽 공예의 매력을 초보자도 쉽게 경험할 수 있는 가죽 공방. 준비된 키트를 이용해 조립, 본딩, 타공, 바느질, 마감 등 제품의 제작 전 과정을 직접 체험할 수 있다. 클래스는 아이템의 종류에 따라 나뉘며, 모든 과정이 초급 난이도로 구성되어 있어 부담 없이 시작할 수 있다. 특별한 것은 옥수수 가죽, 한지 가죽, 선인장 가죽 등 다양한 비건 가죽을 사용해 환경을 생각하는 지속가능한 공예를 경험할 수 있다는 것이다. 나의 이야기를 가죽 위에 새겨보는 건 어떨까?

위치 서울 중구 퇴계로32길 28 103호
연락처 0507-1331-9958
홈페이지 blog.naver.com/manolab102

요호

@studioyoho

#도자기공방 #물레체험 #도자기반지

손끝으로 흙을 빚어 세상에 단 하나뿐인 나만의 도자기를 만드는 공방. 초보자도 겁낼 필요가 없다. 흙은 손이 닿는 대로 변하고, 실수조차 작품이 되는 경험이 기다리고 있으니까. 원데이 클래스부터 정규 수업까지, 도자기 반지, 접시, 그릇 등 다양한 프로그램이 준비되어 있다. 단체 수업, 아이와 함께하는 수업, 데이트 코스로도 추천! 흙의 온기를 느끼며 머릿속 상상이 현실로 바뀌는 순간, 도자기의 마법에 빠져들 수밖에 없다.

위치 서울 중구 퇴계로 159-6 3층
연락처 0507-1484-0906
홈페이지 blog.naver.com/studioyoho

그랑메종

@grandmaison.kr

#데일리룩 #플래그십스토어

시대를 초월하는 클래식한 감성과 현대적인 디자인이 어우러진 여성복 브랜드. 고객과 직접적인 소통을 하고, 현시대 가치 있는 모든 것들 담고자 오프라인 쇼룸을 오픈했다. 이곳에서는 브랜드의 철학이 담긴 컬렉션을 직접 입어보며, 소재와 디테일을 온전히 경험할 수 있다. 간결한 실루엣, 세련된 디테일, 정제된 컬러 팔레트로 구성된 컬렉션은 일상에 우아한 감성을 더한다. 클래식한 매력에 현대적 감각을 더한 스타일을 찾고 있다면, 그랑메종의 다양한 아이템을 만나보자.

위치 서울 중구 서애로 33 티앤에스빌딩 1층
연락처 0507-1443-8177
홈페이지 grandmaison.kr

필동 핫스팟 리스트

ART & CULTURE

무대와 스크린의 중심이었던 이곳에는 여전히 예술이 머물고 있다. 특정한 틀에 갇히지 않고, 발길이 닿는 곳마다 장르를 넘나들며, 형식은 경계를 허물고, 감각은 자유롭게 흐른다. 필동의 예술은 거창하지 않지만 삶에 가깝게 스며든다. 삶을 더욱 풍부하게 만들어주는 조용한 울림의 모습을 하고서.

충무로갤러리

@chungmuro_gallery

#예술공간 #현대미술 #신진작가

다양한 현대미술 전시와 문화 프로그램을 통해 예술을 더 가깝게 만날 수 있는 공간. 2019년 문을 연 이후로 사진, 회화, 조각, 설치미술 등 다양한 장르의 작품을 소개하며 신진 작가들에게도 전시 기회를 제공하고 있다. 특히 'FLY HIGH' 작가 공모전 같은 프로그램을 통해 새로운 예술가들을 발굴하고 지원하면서 충무로를 더욱 생동감 넘치는 문화 예술의 중심지로 만들고 있다. 흥미로운 전시가 꾸준히 열리니, 언제 방문해도 새로운 작품을 만날 수 있을 것이다.

위치 서울 중구 퇴계로27길 28 한영빌딩 지하1층
연락처 02-2261-5055
홈페이지 www.chungmurogallery.com

스페인책방

@spainbookshop

#스페인어원서 #중남미관련책

국내 유일의 스페인 전문 서점. 간판도 없고, 엘리베이터도 없다. 건물 3층까지 이어지는 가파른 계단을 올라야 도착하는 이곳을 찾는 사람은 이미 스페인의 매력에 푹 빠진 사람일 확률이 높다. 스페인어 원서, 여행서, 문학 작품을 비롯해 다른 곳에서는 쉽게 볼 수 없는 스페인·중남미 관련 책을 만날 수 있다. 에코백, 달력, 키링 등 스페인에서 온 감성 소품도 판매하며, 직접 제작한 굿즈도 가득하다. 마치 스페인 여행을 떠난 듯한 기분을 느낄 수 있다.

위치 서울 중구 퇴계로36길 29 기남빌딩 302호
연락처 0507-1311-7694
홈페이지 www.spainbookshop.com

충무로영상센터 오재미동

@ohzemidong

#지하철영화관 #독립영화 #무료영화한편

충무로 지하철역 안에 숨겨진 보물 같은 공간. 서울시와 서울영상위원회가 운영하는 공공문화 기반 영상센터로, 영화와 미디어를 사랑하는 이들에게 천국 같은 곳이다. 고전부터 최신작까지, 장르별·감독별로 큐레이션 된 DVD 아카이브에서 영화를 골라 무료로 관람할 수 있으며, 서적 자료도 열람 가능하다. 전시 공간과 영화 관련 교육 프로그램을 통해 배움과 경험의 기회도 제공하며, 탐색할수록 즐길 거리가 넘치는 곳이니 긴 여유를 가지고 방문하길 추천한다.

위치 서울 중구 퇴계로 214 충무로역사 지하1층
연락처 02-777-0421
홈페이지 www.ohzemidong.co.kr

마프

@mindful.art.forum

#갤러리마프 #예술과과학 #그룹전시

예술과 과학이 만나는 지점에서 새로운 경험을 추구하는 공간. 현대 예술을 심리적 관점에서 해석하며, 예술을 통해 모두의 삶을 더욱 풍요롭게 한다. 갤러리, 강의·토론이 가능한 컨퍼런스룸, 라운지로 구성되어 창작자와 관객이 자연스럽게 교류하는 곳. 생각과 감성을 확장하며 예술과 깊이 교감할 수 있는 이곳에서, 일상에 신선한 영감을 더해보자. 방문 전, 전시 일정 확인 필수!

위치 서울 중구 서애로 33 5층
연락처 02-6952-2252
홈페이지 gallerymaf.com

아트스페이스노

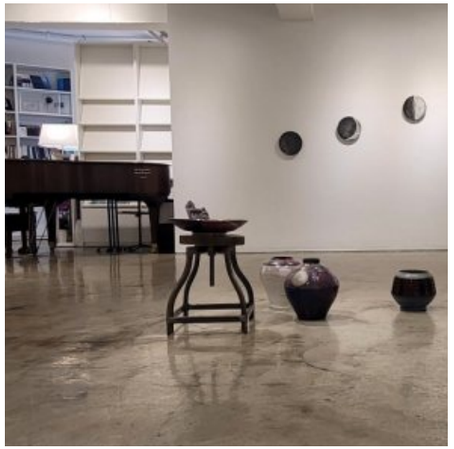

#공유문화예술 #예술교육 #신진작가

소유를 넘어 공유문화예술의 가치를 실현하는 창조적 예술 플랫폼. 예술 기획, 공연, 전시, 예술 교육, 출판 등 다양한 분야의 활동을 지원하며, 기능에 맞게 변형 가능한 트랜스포머 공간으로 운영된다. 전시 월, 공연 홀, 스튜디오, 공유 오피스, 옥상 정원 등 다양한 공간을 갖추고 있어 예술가와 관객 모두에게 다채로운 경험을 선사한다. 기존의 틀을 깨고 선입견 없이 실험하는 열린 예술 공간. 방문 전, 전시 일정 확인 필수!

위치 서울 중구 퇴계로36나길 30 B층
연락처 02-2666-1253
홈페이지 artspaceno.modoo.at

카페허블&남산책방

@namsanbooks

#동아시아출판사 #북카페

동아시아 출판사에서 운영하는 북카페 겸 책방. 남산 아래 한옥마을 숲을 바라보며 책 읽기 좋은 공간이다. 1층 카페에는 커피를 비롯한 다양한 음료가, 2층 책방에는 다양한 출판사의 책이 진열되어 있다. 해당 출판사의 도서는 10% 할인으로 구매할 수 있으며 손님들이 편안히 머물 수 있도록 콘센트와 옷걸이, 책 받침대 등이 구비되어 있다. 커피 한 잔과 함께 책 속으로 떠나보자. 커피가 사람을 끌어들이고, 책이 발목을 잡는다.

위치 서울 중구 필동로8길 73 1, 2층
연락처 0507-1490-0645

필동페이지터너

@pildong_page_turner

#독립서점 #공유서재 #프라이빗서점

프라이빗 한 서재를 무인으로 운영하는 이곳은 독서, 스터디, 노트북 작업, 소모임까지 자유롭게 활용할 수 있는 공유 서재다. 예약자만 단독으로 이용할 수 있어 소중한 사람들과 함께하거나 오롯이 나만의 시간을 보내기에 좋다. 서재에 꽂힌 책들은 구매도 가능하며, 매주 수요일 오전 10시부터 오후 2시까지는 무료로 개방된다. 한적한 공간에서 깊은 몰입의 시간을 원하는 이들에게 이곳은 딱 맞는 페이지를 열어준다. 100% 예약제.

위치 서울 중구 퇴계로30길 10 301호

서진아트스페이스

@sjasseoul

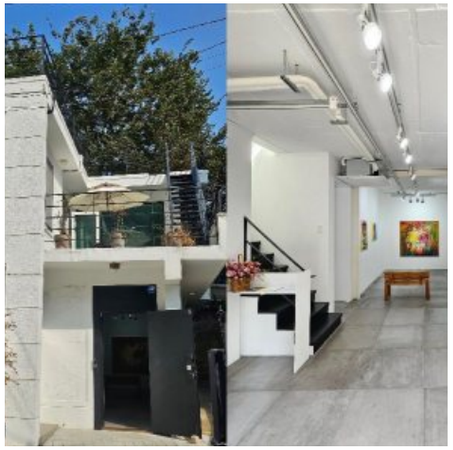

#서진아트스페이스 #지원전시 #공공예술

2014년 개관 이후, 지원 전시 중심의 기획력을 바탕으로 신진 작가들에게 실험과 도전의 무대를 제공하며, 회화·조각·미디어아트 등 다양한 현대 미술 작품을 소개해왔다. 전시뿐만 아니라 아티스트 토크, 강연, 워크숍 등이 꾸준히 열리며, 예술을 매개로 한 소통과 교류가 활발하게 이루어지고 있다. 관객은 단순한 감상을 넘어, 작품과의 대화를 통해 새로운 시각을 경험할 수 있다. 방문 전, 전시 일정 확인 필수!

위치 서울 중구 필동로8길 22
연락처 0507-1426-9301
홈페이지 www.seojinartspace.com

비움갤러리

@beeumgallery

#비움갤러리 #현대미술 #신진작가지원

2018년 개관 이후, 신진 작가 지원을 중심으로 현대미술의 다양한 가능성을 탐색하는 공간. 아티스트의 성장을 위한 기획세미나를 꾸준히 운영하며, 사진·프린팅 ·회화 ·조각 등 폭넓은 예술 장르를 소개한다. 아트페어, 공모전, 기획전 등을 통해 작가와 관객이 소통할 수 있는 기회를 확장하고, 창작자들이 활동할 수 있는 기반을 마련하고 있다. 창작과 감상의 경계를 허물고 예술을 탐험하는 경험을 할 수 있다. 방문 전, 전시 일정 확인 필수!

위치 서울 중구 퇴계로32길 34 102호
연락처 0507-1486-0222
홈페이지 www.beeumgallery.com

더스토어

@the_store_namsan

#더스토어남산 #현대미술작품전시

필동의 작은 주택가 골목을 걷다 보면, 독특한 외관으로 시선을 사로잡는 건물이 나타난다. 벽화 아트워크로 꾸며진 외벽은 그 자체로 작품이 되어, 도심 속에서 우연히 마주하는 예술의 즐거움을 선사한다. 이곳은 현대 예술과 문화를 선보이는 창의적인 플랫폼으로, 국내외 작가들의 팝업 전시와 이벤트가 열린다. 회화·비디오아트 등 다양한 예술적 시도를 통해 예술, 문화, 디자인이 어우러지는 특별한 경험을 선사한다. 방문 전, 전시 일정 확인 필수!

위치 서울 중구 필동로8길 25 101호
연락처 0507-1372-4152

필동갤러리

@pildonggallery

#복합문화공간 #갤러리전시

조용한 골목에 자리한 아늑한 이곳은 전시, 소모임, 공연이 어우러지는 복합문화공간. 회화, 드로잉 퍼포먼스, 특강 등 다채로운 전시와 행사를 선보이며, 정제된 기획과 감각적인 공간 구성으로 예술과 관객을 자연스럽게 잇는다. 계절 기획전, 박춘옥 회고전, 재불 화가 정택영 초대전 등 깊이 있는 전시를 통해 현대미술의 흐름을 전하며, 누구나 예술을 가까이에서 누릴 수 있도록 돕는다. 필동의 정취와 예술이 만나는 이곳에서, 잠시 머물며 작품에 스며들어 보는 건 어떨까.

위치 서울 중구 필동로 35-18 B층 1호
연락처 02-2266-5889
홈페이지 www.pildonggallery.com

필동 핫스팟 리스트

HERITAGE

오래된 돌담, 조용히 자리를 지킨 한옥, 과거의 흔적을 품은 골목. 이곳만은 한 박자 늦게, 묵묵히 제자리를 지키고 있다. 오랜 시간 쌓인 기억이 깃든 길 위를 걷다 보면, 시대를 지나온 공간들이 고유의 무게를 지닌 채 조용히 말을 건넨다. 필동은 그렇게, 시간을 품은 채 오늘을 살아간다.

남산골한옥마을

#한국문화유산 #전통체험 #남산국악당

옛 서울의 사대부 가옥부터 서민 가옥까지, 당시의 생활방식을 볼 수 있도록 전통 한옥 다섯 채를 복원해 1998년 개장했다. 민속놀이 체험, 전통 공예 제작 등 다양한 프로그램을 통해 전통문화를 직접 느끼며 과거와 현재를 잇는 매력적인 다리 역할을 톡톡히 해내고 있다. 한국 고유의 전통음악과 공연문화를 기반으로 국악 공연뿐 아니라 창작 국악, 융합 공연 등 전통과 현대를 아우르는 다채로운 무대를 선보이는 남산국악당도 함께 들르길 추천한다.

위치 서울 중구 퇴계로34길 28

서울남산국악당

#국악체험 #창작국악 #한국음악

2007년 남산골한옥마을 내에 문을 연 전통 공연 예술의 중심지. 한국 고유의 전통음악과 공연문화를 기반으로 국악 공연뿐 아니라 창작 국악, 융합 공연 등 전통과 현대를 아우르는 다채로운 무대를 선보인다. 더불어, 국악 체험과 교육 프로그램을 통해 관객들이 국악을 더욱 가까이에서 느끼고 배울 수 있는 기회를 제공한다. 전통 예술의 뿌리를 보존하고 현대적으로 재해석한 창조적 무대를 통해 국악의 대중화와 세계화에 기여하는 문화 공간이다.

위치 서울 중구 퇴계로34길 28

박팽년 집터

#문화유산 #박팽년집터 #조선문인

조선 세종 때 문인이자 학자였던 박팽년(朴彭年)의 집터. 집현전 학사로서 훈민정음 창제에 기여했고, 세종 16년(1434) 알성문과(謁聖文科)에 급제한 이래 형조참판까지 올랐다. 경술(經術)·문장과 필법이 모두 뛰어나 집대성(集大成)이라는 칭호를 얻은 선비였다. 경술 단종 복위를 꾀하다 사육신의 한 사람으로 생을 마감했다. 지금은 표석 하나만이 자리를 지키고 있지만, 한 사람의 신념이 남긴 흔적이 무겁게 남은 자리다. 박팽년 집터는 한국의집 입구 좌측에서 볼 수 있다.

위치 서울 중구 퇴계로36길 10

류성룡 집터

#문화유산 #류성룡 #징비록

조선시대의 명재상이자 《징비록(懲毖錄)》의 저자인 류성룡의 흔적이 남아 있는 곳으로, 그의 삶과 업적을 기리는 역사적 의미를 지닌다. 류성룡은 임진왜란 당시 나라를 구하기 위해 헌신하며, 조선의 위기 극복에 역할을 했다. 그의 집터가 있던 필동은 국가 전략을 고민했던 공간으로 추정되며, 당시 서애가 보았을 남산과 조선 도성의 풍경을 떠올리게 한다. 현재 이 일대는 서애로로 명명돼 그의 업적을 기리는 상징적인 장소가 되었다. 표지석은 충무로역 1번 출구 SK주유소 앞 보도 화단에서 볼 수 있다.

위치 서울 중구 퇴계로 228 (충무로역)

서애길

#서애류성룡 #서애로산책

무심코 지나쳤을지 모르는 길에도 저마다의 이름이 있다. 조선시대 명재상 서애 류성룡의 집터에서 유래된 이름으로, 그 흔적과 역사를 간직한 특별한 거리다. 충무로에서 필동까지 이어지는 375m 거리의 아담한 2차선 도로는 조용하고 소음이 적어 과거의 숨결을 느끼며 걷기에 더없이 좋다. 과거의 역사를 넘어 오늘날의 서애로에는 '필동 레트로 무비페스타' 등 다양한 행사가 개최되며 문화적 풍요로움이 더해진다.

위치 서울 중구 필동3가

교서관 터

#문화유산 #서적인쇄 #조선의학문

조선시대 국가의 지식과 문화를 기록하고 전달했던 관청의 흔적이 남아 있는 곳. 태조 원년(1392)에 설치된 교서관은 서적 인쇄부터 제사에 쓰이는 향과 축문, 도장 등을 관리하며 조선 왕조의 지적 기반을 담당했다. 1403년 금속활자 계미자를 비롯해 학문과 지식 보급의 핵심 역할을 했던 곳. 정조 5년(1781) 돈화문 밖으로 이전되었지만, 이 터는 여전히 조선 초기의 문화와 지식 전파의 중심지로서 깊은 의미를 지닌다. 조선 왕조의 인쇄술과 학문적 성취를 되새기며, 지식과 문화가 꽃피었던 공간으로 기억되고 있다.

위치 서울 중구 퇴계로20길 56 (숭의여대)

노인정 터

#문화유산 #풍양조씨 #정자터

1840년 풍양 조씨(豊壤趙氏)가문이 건립한 정자로, 역사적으로 중요한 사건들이 논의되었던 장소다. 갑오개혁 당시, 이곳에서 논의된 개혁의 흔적은 한국 역사에 깊은 영향을 남겼다. 당시 정자 주변은 유림(儒林)과 지식인들이 모여 대의를 논하고 조선의 미래를 고민하던 장소로, 조용하지만 강렬한 지성의 숨결이 흐르던 곳이었다. 현재 노인정 터는 필동체육공원 화단내에 자리하고 있으며, 조선의 전통과 근대적 개혁의 물결이 교차했던 역사의 전환기를 상징하는 중요한 유산으로 평가받고 있다.

위치 서울 중구 필동로 6길 33 (필동체육공원)

남산골공원 서울천년타임캡슐광장

#서울정도600년 #타임캡슐 #2394년

1994년, 서울 건설 600주년을 기념하여 조성된 곳. 2394년에 개봉될 타임캡슐이 묻혀 있다. 캡슐 속에는 당시 서울의 생활과 문화를 보여주는 생활용품, 문서, 기록 등 600여 점의 물품이 담겨 있어, 후대에 서울의 과거를 생생히 전할 것이다. 광장은 남산과 도심을 아우르는 아름다운 풍경으로도 많은 사랑을 받고 있다. 밤에는 조명이 더해져 도심 속에서 여유와 낭만을 느낄 수 있는 명소로 손꼽힌다. 우리는 2394년을 직접 마주할 수 없겠지만, 그 순간을 맞이할 후손들의 표정을 상상하는 것만으로도 설렌다.

위치 서울 중구 필동2가

남산예장공원

#남산예장자락 #남산곤돌라 #산책로

조선시대 군사들의 훈련장이었던 남산 예장자락을 복원한 도심 속 녹지 공간. 2만 2,833㎡ 규모로 조성된 공원은 자연과 역사가 어우러진 쉼터로 자리 잡았다. 푸른 소나무 숲과 넓은 잔디밭, 서울성곽과 연결된 산책로를 통해 한적한 산책을 즐길 수 있다. 2026년에는 예장공원에서 남산 정상부까지 이어지는 832m 길이의 남산 곤돌라가 개통될 예정으로 또 다른 매력을 더할 것이다. 자연과 역사·문화가 공존하는 이곳에서 서울이라는 도시의 깊이를 느끼고 남산의 푸르름을 온전히 느껴보길 바란다.

위치 서울 중구 주자동

(구) 대한극장

#문화예술시설 #관객참여형연극

1958년 문을 연 대한극장은 우리나라 최대 규모이자 충무로의 상징적인 영화관으로 사랑받았다. 수많은 관객이 이곳에서 영화의 감동을 느끼며 충무로의 화려한 전성기를 함께했지만, 66년의 세월을 간직한 채 역사를 마감하고 이제는 문화예술공연 시설로 재탄생을 앞두고 있다. 관객들이 배우들을 따라다니며 이야기에 직접 참여하는 독특한 형식의 이머시브 공연 '슬립 노 모어(Sleep no more)'를 유치할 계획. 과거의 추억을 품고, 미래의 예술을 담아낼 이 공간은 앞으로도 사람들의 기억 속에서 계속 빛날 것이다.

위치 서울 중구 퇴계로 212

남부학당 터

#조선시대교육 #배움의터

조선 시대 한성부에는 네 개의 학당이 있었다. 중부, 동부, 서부, 그리고 이곳 남부학당이 그중 하나였다. 남부성명방(南部誠明坊)에 위치했던 이 학당은 유학 교육을 담당하는 중등 교육기관으로, 젊은 학자들이 학문을 닦으며 성장하던 곳이었다. 그러나 조선 말기 근대 교육체제로 전환되면서 1894년(고종 31년)에 남부학당은 폐지되었고 지금은 흔적만 남아 있다. 오늘날 이곳은 학문의 중심이었던 과거를 기억하는 장소로, 시대의 변화 속에서도 교육의 의미를 되새기게 한다.

위치 서울 중구 퇴계로30길 15-6

중구's 초이스

조용한 힘이 가장 강하다
겉으로 드러나지 않아도
꾸준하고 깊이 있는 것들이
결국 남아왔다

빠르게 변하지 않아도
스스로 존재감을 가진 동네
천천히 쌓인 시간이 필동을 단단하게 만든다

필동은 빠르게 지나치는 곳이 아니라,
한 번쯤 멈춰봐야 보이는 거리다. 조용하지만
선명한 공간, 스쳐 가는 곳이 아니라 오래 남는 곳.
걷는 속도에 따라 풍경이 달라지고,
골목마다 다른 시간이 흐르고 있으니까.
소란스럽지 않아도 강한 공간.
필동이 보여주는 건, 천천히 쌓이는 것이야말로
가장 단단하다는 것이다.

중구's 초이스

필동 플레이리스트

오래된 것에서 받는 감동은
밀도가 다르다.
흘러가는 시간을 담고
머무는 순간을 기록했으니
지나치는 모든 순간이 장면이 된다.
필동에서의 풍경이 한 곡의 노래처럼
오래 마음에 남기를 바란다.

고즈넉한 길 따라

1. 아이유 – 개여울 (원곡 : 정미조)
오래된 기와 위로 스치는 바람, 담장 너머로 번지는 햇살. 흙길을 밟을 때마다 과거의 시간이 사박사박 따라온다.

2. BTS – Butterfly (Prologue Mix)
BTS가 빌보드 매거진 커버 촬영을 한 곳이 바로 필동의 한국의집이다. 덧없는 순간의 아름다움을 노래하는 이 곡의 섬세한 기타 선율은 한옥의 정취와 잘 어우러진다.

3. 어반자카파 – 그대 고운 내 사랑 (원곡 : 이정식)
고요한 길이 눈앞에 펼쳐지고,
나는 현재를 걷는다. 오랜 시간 속에서도
변치 않는 감정이 천천히 뒤를 따라온다.

4. 옥상달빛 – 수고했어, 오늘도
바쁜 하루를 지나 남산을 오르는 길에는
부드러운 위로가 바람을 타고 흐른다.
한 발짝 내디딜 때마다 마음이 가벼워진다.

시간을 걷는 골목

5. 백예린 – 산책 (원곡 : 소히)
그리운 사람을 떠올리려 산책을 한다. 희미하게 남았다고 믿었지만, 골목 끝을 돌아설 때쯤 기억은 더욱 선명해진다.

6. 브로콜리너마저 – 유자차
변하지 않는 골목의 모습은 하도 넘겨봐서 닳아버린 앨범 같다. 켜켜이 쌓인 추억들 속에서도, 유독 자주 꺼내보는 조각이 있다.

7. 윤상 – 한걸음 더
나보다 오래된 거리에 시선을 빼앗긴 채
걷다 보면 복잡한 생각이 사라진다.
한 걸음쯤은 정말로 천천히 걸어도 괜찮다.

8. The Cinematic Orchestra - To Build A Home
낡은 간판 아래 은은한 불빛이 번지고, 창 너머로 흐르는 음악이 공간을 채운다. 익숙한 풍경 속에서도 변치 않는 무언가가 조용히 마음을 두드린다.

낭만이 그리운 날에는

9. 검정치마 – 한시오분
우리는 아직 흑백영화 속에 머물러 있다.
변하지 않는 장면처럼. 남들이 아니라고 해도
상관없다.

10. Sufjan Stevens - Mystery of Love
눈을 감아도 생생히 떠오르는 모습이 있다.
캔버스 속 그림처럼, 사랑했던 순간들은 영원히
사라지지 않는다.

11. Billie Eilish - everything i wanted
창밖의 도시는 잠들었지만, 머릿속은 여전히
깨어 있다. 그리고 지우기를 반복하며 내 것을
찾을 때까지, 손끝은 계속 움직인다.

12. RADWIMPS – Sparkle (movie ver.)
무엇을 만들어낸다는 것은 결국 사라질 순간을
붙잡는 일. 흐려지기 전에 정확한 이름을
불러야 한다.

중구's 초이스

필동 가기 전에 보면 좋을 것들

필동은 화면발이 잘 받는 동네다.
오래된 극장과 낡은 인쇄소 사이로
작은 한옥이 숨듯 자리하고,
빌딩 틈새로 흘러든 빛은
묘하게 그림 같다.
그래서 영화나 드라마 속에서
문득 마주칠 때가 많다.
거리가 스스로 하나의 장면이 된다.

Book

이희승 수필선집

이희승 (2017)

국어학자로서 우리말을 연구하며, 동시에 시대의 도덕적 가치를 탐구했던 이희승. 그의 대표적 수필 딸깍발이(1956)는 조선시대 '딸깍발이'로 불리던 남산골 선비들의 삶을 조명하며, 신념과 지조를 지키는 것이 무엇인지 되묻는 작품이다. 6.25 전쟁 직후, 도덕과는 거리가 멀어진 혼란스러운 사회 속에서 그는 오히려 조선 선비들의 청렴과 의기를 떠올린다. 부귀와 권력보다 신념을 따랐던 '딸깍발이' 선비들의 모습은 시대를 초월한 가치로서 우리에게 중요한 질문을 던진다. 이 책은 2017년 서울미래유산으로 등록되며 역사적 가치를 재조명 받았다. 남산골과 필동은 이희승이 그려낸 청렴한 선비 정신이 깃든 공간이다. 무엇을 지키며 살아가야 하는지에 대해 묵직하게 성찰하게 한다.

TV Program

징비록

드라마 (2015)

KBS 대하드라마 징비록은 1604년 서애 류성룡이 집필한 동명의 기록을 바탕으로, 임진왜란의 시작부터 종전 이후까지 조선을 지키기 위해 분투했던 그의 시선에서 이야기를 풀어간다. 전란을 예견하고 대비하려 했지만 조정의 분열과 무능 속에서 뜻을 펼치지 못한 류성룡(김상중 분), 그리고 전쟁의 소용돌이 속에서 나라를 구하기 위해 힘쓴 이순신(김석훈 분)과 권율(이광기 분)의 이야기가 현실감 있게 전개된다. 징비록은 단순한 전쟁 서사가 아니라, 위기 앞에서 국가를 운영하는 리더들의 선택과 갈등을 깊이 있게 다룬다. 특히 류성룡의 충성심과 책임감, 그리고 고뇌 속에서 내린 결정들이 오늘날에도 의미 있는 울림을 준다. 필동은 류성룡 선생의 집터와 서애로가 있는 곳으로, 그의 흔적과 함께 징비록 속 역사적 사건들이 이 골목과 공간 속에 살아 숨 쉰다. 시대를 초월한 선택과 결단의 순간들이, 지금 이곳에서도 우리에게 말을 걸고 있다.

그 남자의 기억법

드라마 (2020)

과잉기억 증후군을 가진 뉴스 앵커와 기억을 잃은 여배우의 이야기를 담은 MBC 드라마 그 남자의 기억법. 한국의집 녹음정은 두 주인공의 감정이 교차하는 중요한 공간으로, 한옥의 고즈넉한 정취가 드라마의 서정적인 분위기를 한층 깊게 만든다.

필동

영화 (2018)

충무로 역에서 남산까지. 그 길에서 일어나는 세 가지 자아의 이야기를 담은 독립영화. 영화는 정체성과 존재에 대한 질문을 던지며, 필동이라는 공간을 단순한 배경이 아닌 인물들의 감정을 반영하는 장소로 활용한다. 이곳의 골목과 한옥, 그리고 남산 자락의 풍경은 인물들의 감정을 비추는 거울이 된다. 필동의 고즈넉한 정취 속에서, 영화는 정체성과 존재에 대한 깊은 질문을 던진다.

서울중구

PLAYGROUND JUNGGU

플레이그라운드 중구

발행일 | 2025. 7. 1.
발행인 | 서울특별시 중구청장 김길성
기획 및 제작 | 체육관광과장 손봉애, 관광정책팀장 정유미, 관광정책팀 권현진
주소 | 서울특별시 중구 창경궁로 17(예관동)
전화 | 02-3396-4642
홈페이지 | www.junggu.seoul.kr
스토리 개발 및 디자인 | (주)컨텐츠그룹담
발간등록번호 | 51-3010000-000106-01

* 본 출판물의 저작권 및 판권은 서울특별시 중구에 있습니다.

서울중구